

# 5 segnaletica esterna

## standardo Villa Poniatowski

per localizzare l'entrata della Villa Poniatowski sono previsti due standardi di grandi dimensioni montati sui lati della Villa facilmente visibili dal piazzale di Villa Giulia e da via di Villa Giulia.

Telo in microforato stampato e fissato a parete superiormente e inferiormente con tasche e barre di aggancio.

Il dimensionamento di dettaglio andrà fissato in sede di progetto esecutivo.





## 5 segnaletica esterna

### standardo Villa Poniatowski

per localizzare l'entrata della Villa Poniatowski sono previsti due standardi di grandi dimensioni montati sui lati della Villa facilmente visibili dal piazzale di Villa Giulia e da via di Villa Giulia.

Telo in microforato stampato e fissato a parete superiormente e inferiormente con tasche e barre di aggancio.

Il dimensionamento di dettaglio andrà fissato in sede di progetto esecutivo.





# 5 segnaletica esterna

## standardo Villa Poniatowski

per localizzare l'entrata della Villa Poniatowski sono previsti due standardi di grandi dimensioni montati sui lati della Villa facilmente visibili dal piazzale di Villa Giulia e da via di Villa Giulia.

Telo in microforato stampato e fissato a parete superiormente e inferiormente con tasche e barre di aggancio.

Il dimensionamento di dettaglio andrà fissato in sede di progetto esecutivo.



# 5 segnaletica esterna

standardo Villa Poniatowski





# 5 segnaletica esterna

## standardo Villa Poniatowski

per localizzare l'entrata della Villa Poniatowski sono previsti due standardi di grandi dimensioni montati sui lati della Villa facilmente visibili dal piazzale di Villa Giulia e da via di Villa Giulia.

Teli in microforato stampato e fissati a bandiera a parete superiormente e inferiormente con tasche e barre di aggancio.

Il dimensionamento di dettaglio andrà fissato in sede di progetto esecutivo e dovrà essere proporzionato rispetto al passaggio pedonale in sicurezza lungo il marciapiede.





# 5 segnaletica esterna

## totem Villa Poniatowski

in attesa della ristrutturazione definitiva dell'entrata, si propone un elemento che copra il montante del cancello di accesso avvolgendone due lati.

In questo modo le informazioni verranno lette sia da chi arriva da via Flaminia sia da chi arriva da Villa Giulia

Pannello grafico composto da struttura portante in scatolari di alluminio fissati adeguatamente a parete. Rivestimento in dibond piegato con stampa diretta fissato con viti alla struttura portante. Il dimensionamento di dettaglio andrà fissato in sede di progetto esecutivo.





# 5 segnaletica esterna



standardo Villa Poniatowski

schema di impaginazione

Villa  
Poniatowski

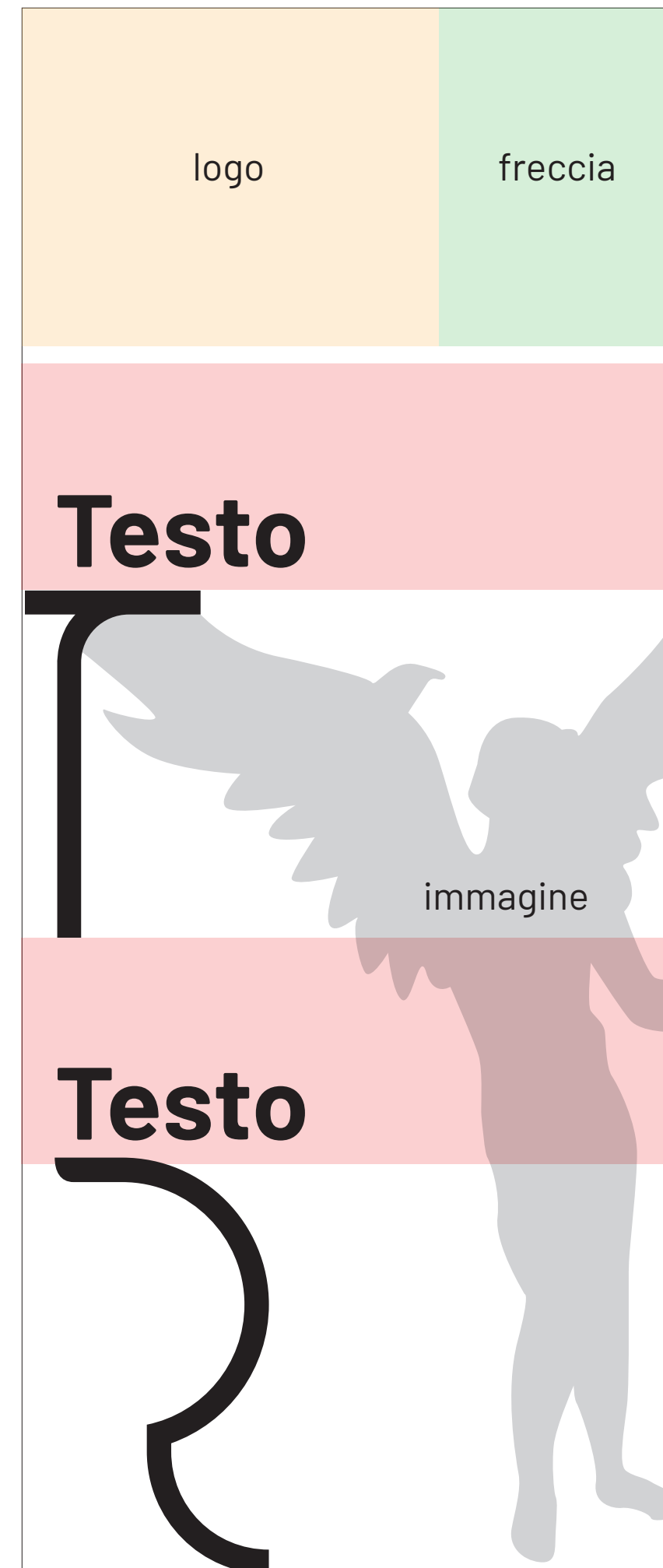

le Concerie





# 5 segnaletica esterna

totem Villa Poniatowski

schema di impaginazione

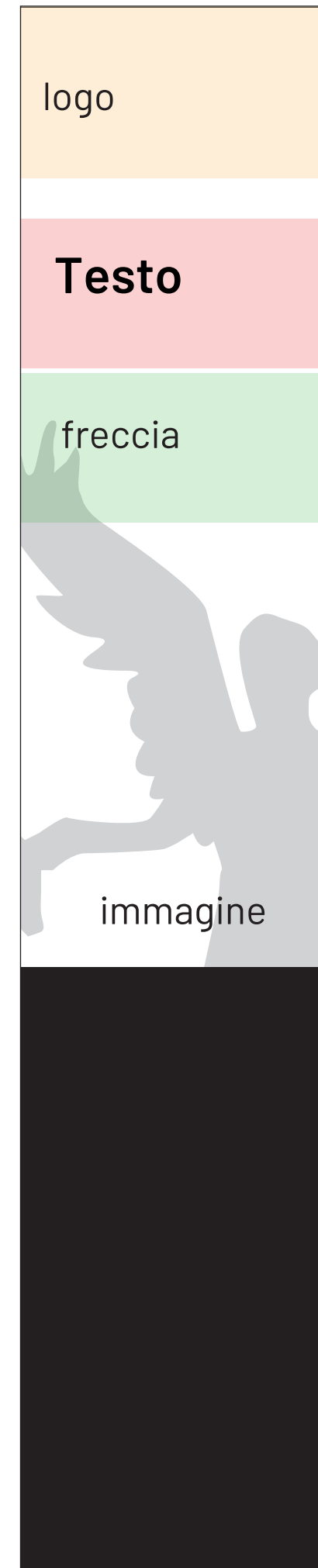
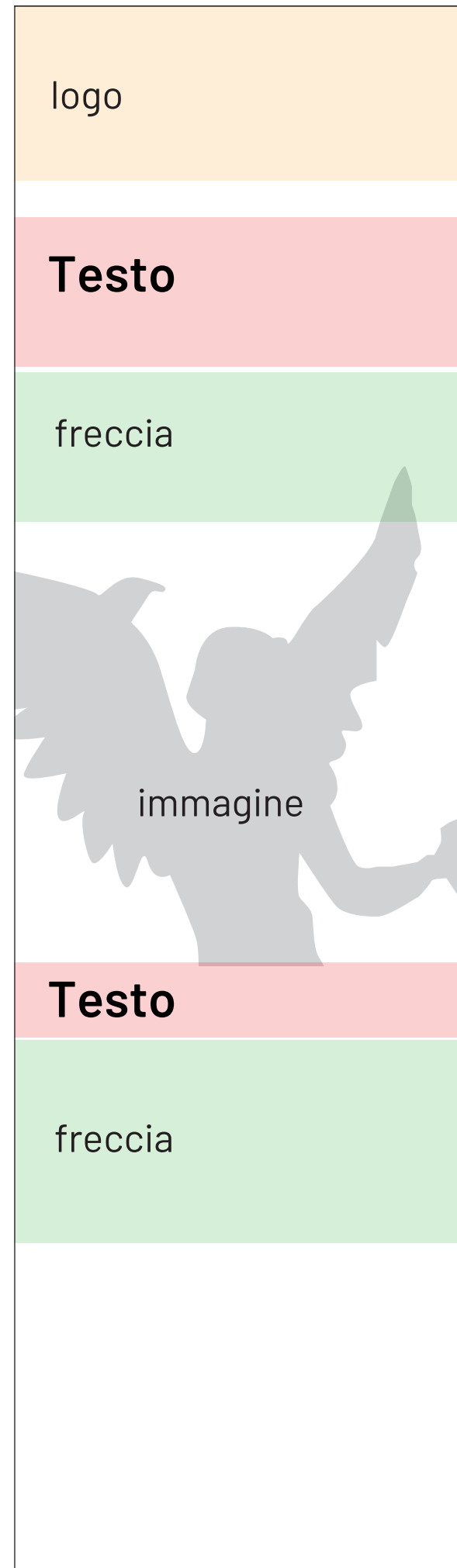



# 5 segnaletica interna

## totem / palina

per la segnaletica interna è stata progettata, con l'architetto Andrea Mandara, una struttura in scatolare di ferro verniciato che riprende una forma dell'alfabeto grafico. La struttura è pensata in due dimensioni per accogliere un pannello stampato con la mappa del Museo e le informazioni di visita oppure con le indicazioni direzionali e di servizio. In collaborazione con lo studio ZetaLab è stata studiata una pianta di percorso con i piani in assonometria e con le sezioni evidenziate in colore

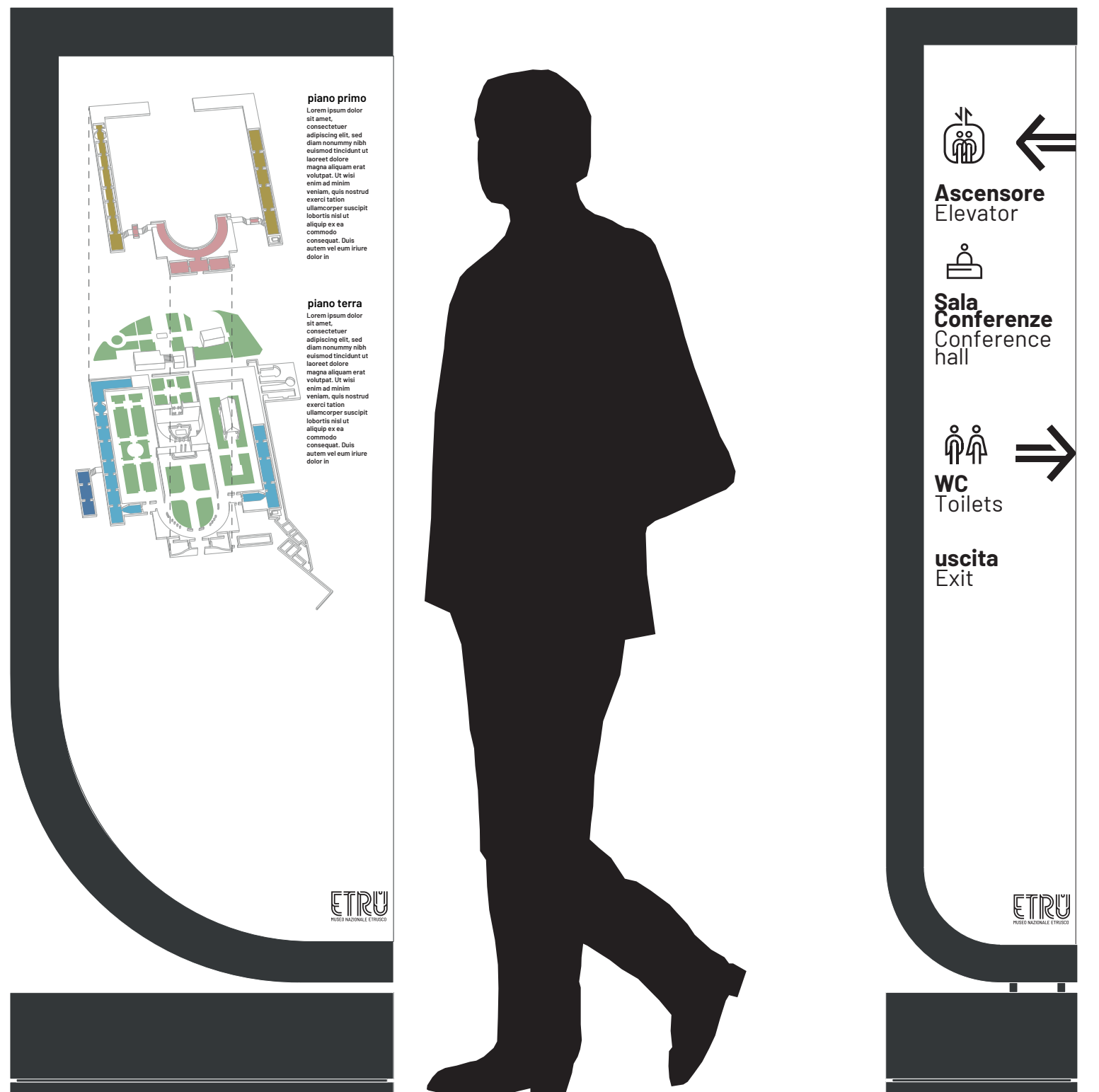



# 5 segnaletica interna

totem / palina

scheda tecnica

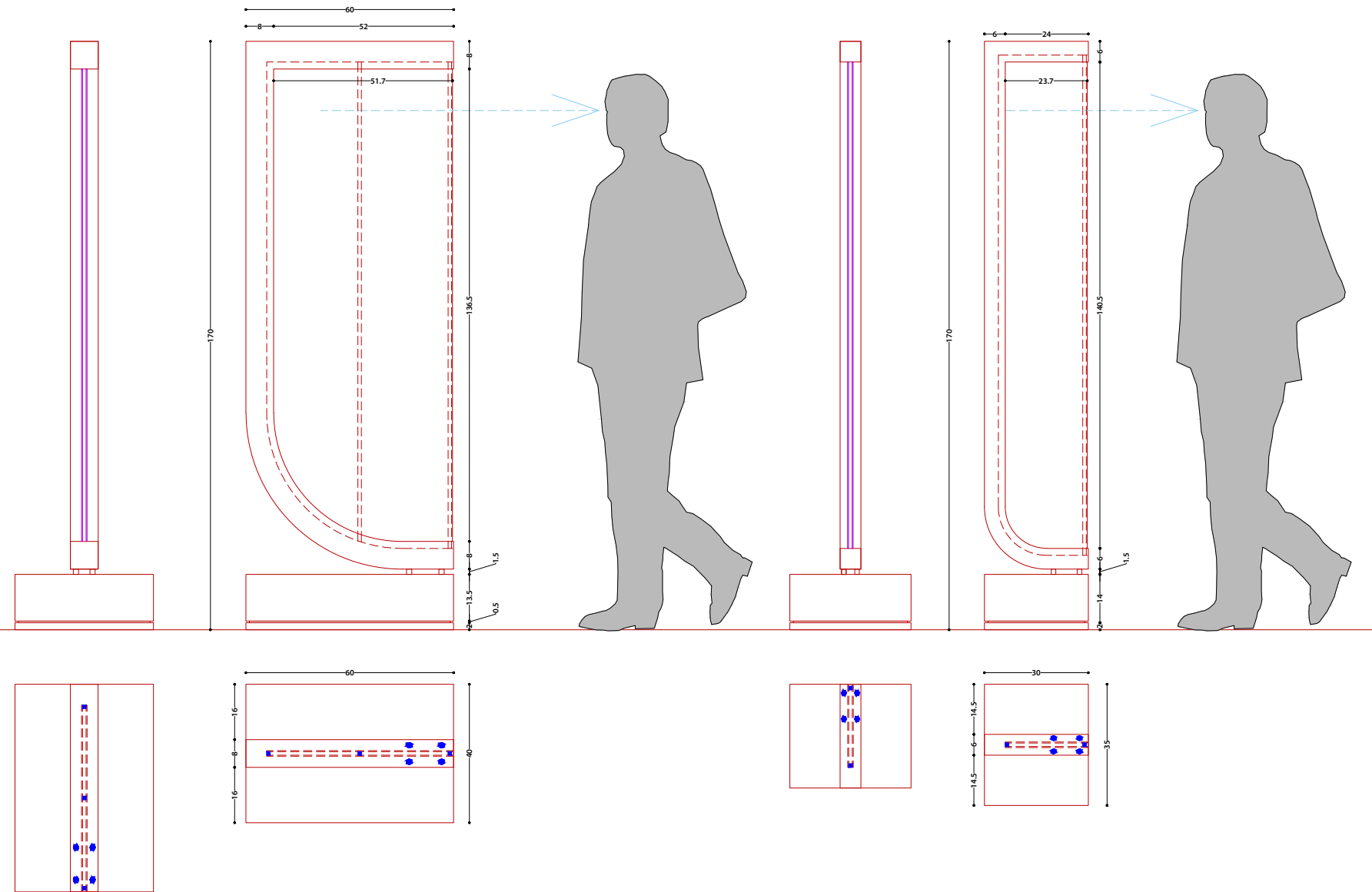
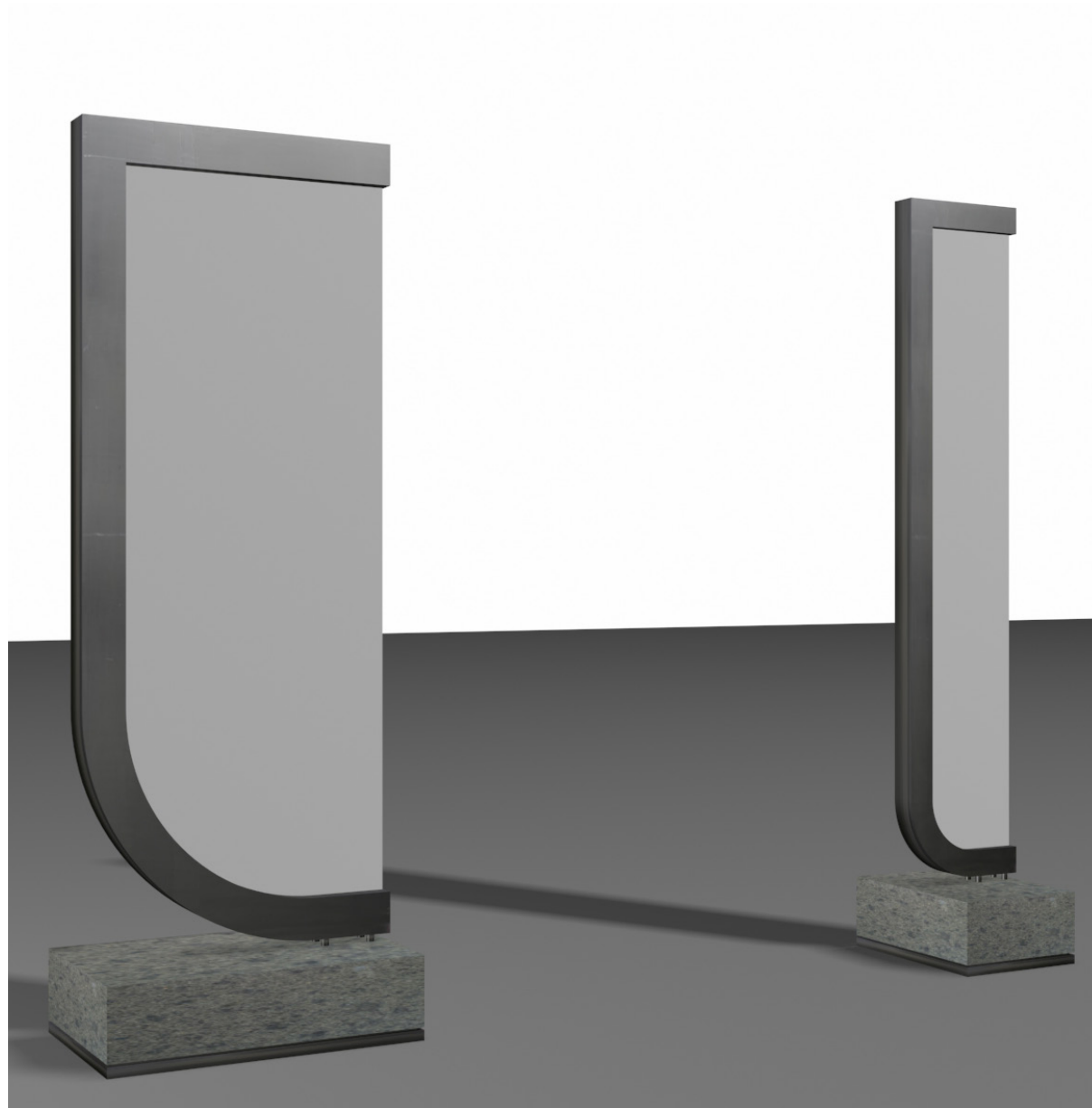



# 6 allestimento

## didascalie di vetrina

per le collezioni Barberini e Bernardini conservate nella Villa Poniatowski sono state progettate due nuove vetrine di grandi dimensioni, una per collezione. Con l'occasione è stata studiata una tipologia di didascalia multipla dove sono presenti le informazioni riguardanti i reperti visibili in ogni lato della vetrina, un titolo e un breve testo introduttivo. A fare da elemento organizzatore dei contenuti è stato utilizzato un segno dell'alfabeto grafico che ha dato anche la forma fisica alla didascalia stampata su pellicola sabbiata adesiva e fustellata con un lato curvo





# 6 allestimento

didascalie di vetrina

scheda tecnica

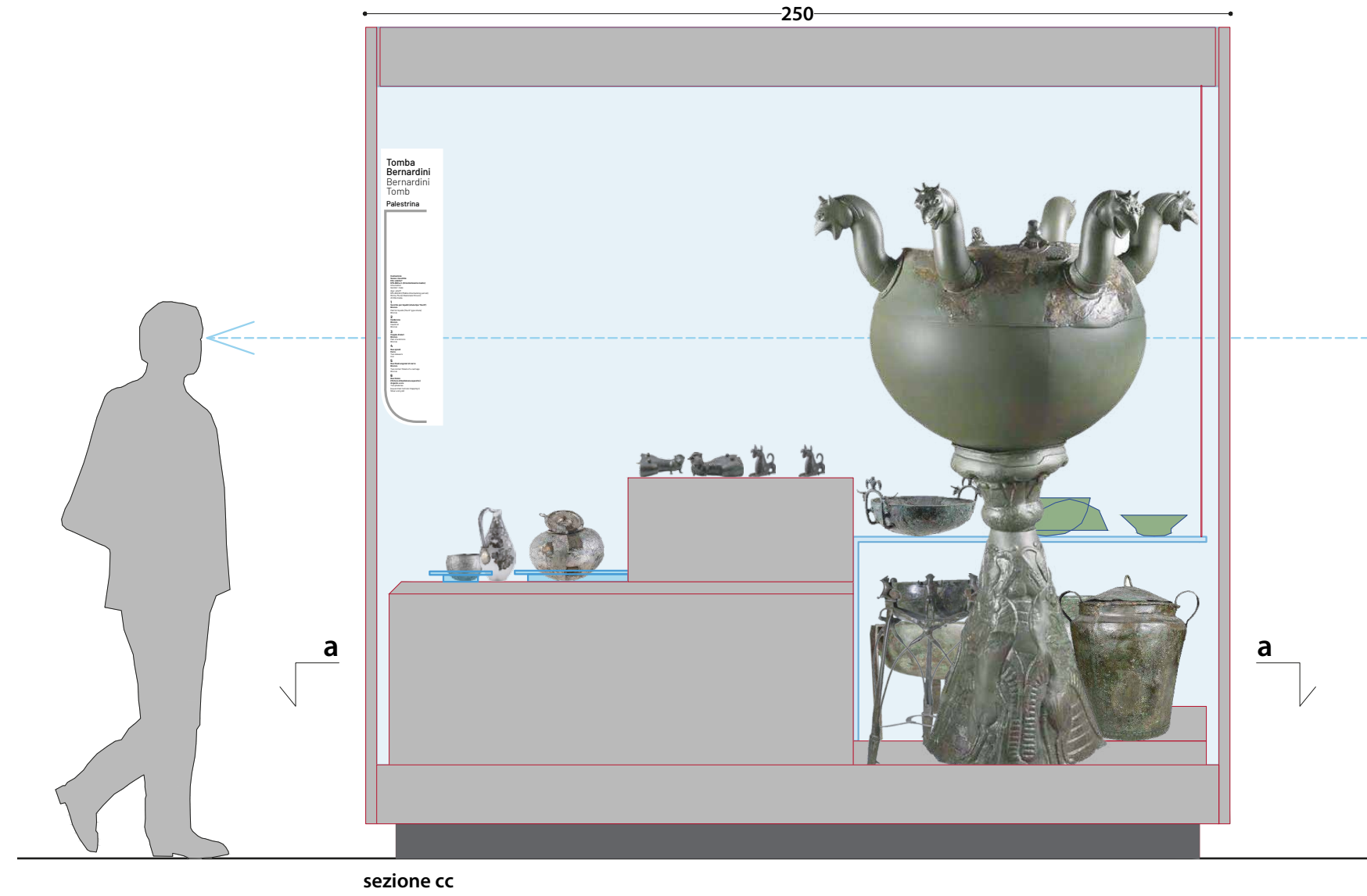
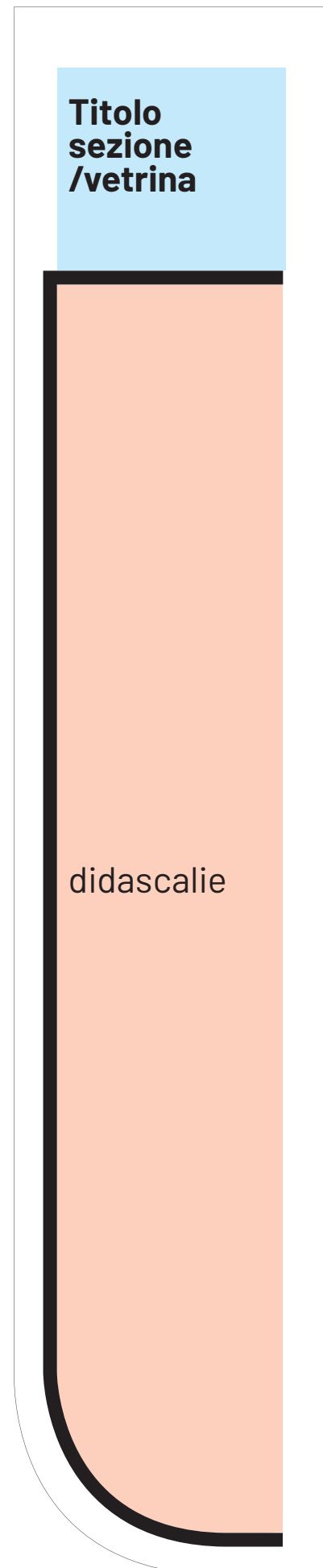



# 6 allestimento

pannelli decorativi





# 7 merchandising

in collaborazione con il gestore dei servizi  
Opera Laboratori sono state studiate  
le personalizzazioni dei gadget usando i segni  
dell'alfabeto e le texture.  
Qui alcuni esempi

